Chi siamo

L'Associazione A.N.N.A. si è costituita il 9 maggio 2008 per volontà di alcuni pazienti e familiari con il supporto della comunità scientifica e del personale addetto alla nutrizione parenterale domiciliare.

La convinzione che le persone nutrite artificialmente e le loro famiglie abbiano il **diritto ad avere una buona informazione, assistenza qualità della vita e una piena integrazione e inclusione sociale** è il credo da cui prende via la visione di A.N.N.A.

Su questa visione A.N.N.A. costruisce la sua missione: essere "il punto di incontro e confronto a 360° sulla nutrizione artificiale attraverso la promozione, l'indirizzo e il finanziamento: di ricerca scientifica, promozione ed erogazione di servizi, rappresentanza e affermazione dei diritti delle persone nutrite artificialmente".

L'Associazione è rivolta non solo alle persone nutrite artificialmente ma anche ai parenti e a chi si occupa dell'assistenza e accudimento al fine di facilitare una sorta di reciproco aiuto teso al miglioramento della qualità di vita di ciascuno. Sono molti i fronti su cui si può lavorare per migliorare e l'unione di intenti ci può dare una voce più forte nelle nostre richieste. Ci sono diversi modi per far parte e sostenere questa "piccola grande famiglia".



Contatti

Sede legale
Piazza Manin 2B/R (cancello), 16122 Genova

info@associazioneanna.org

ANNA - Associazione Nazionale Nutriti Artificialmente APS

nutrizione_artificiale

@annaassociazionenazionalen2969

Alessandra Rivella

A.N.N.A. è l'associazione delle persone in nutrizione enterale e parenterale, dei loro medici, assistenti, famiglie ed amici.

Iscritta al Runts codice 38596 · C.F. 95120320106



A.N.N.A. Associazione Nazionale Nutriti Artificialmente

L'associazione nazionale per le persone che devono utilizzare l'alimentazione artificiale

associazioneanna.org

Quando la nutrizione artificiale è fondamentale?

La nutrizione artificiale sostituisce funzioni fisiologiche ed è un trattamento medico sostitutivo come la ventilazione meccanica e l'emodialisi.

Può essere realizzata con due tecniche a seconda della patologia del paziente: per via **ENTERALE** (somministrazione di nutrimento direttamente nello stomaco o nell'intestino) o **PARENTERALE** (infusione per via endovenosa di nutrimenti già scissi chimicamente e che pertanto non necessitano di un assorbimento intestinale).

È fondamentale nelle seguenti situazioni:

- **IICB** (Insufficienza Intestinale Cronica Benigna), altre malattie croniche, presenza di problematiche metaboliche e/o gastroenterologiche, traumi addominali.
- **Impossibilità o rifiuto di alimentarsi**: pazienti in stato di coma o con vario tipo di demenza, Alzheimer, Parkinson, pazienti anoressici.
- **Presenza di difetti di deglutizione e/o masticazione**: alterazioni odontostomatologiche, danni ossei e/o muscolari, alterazioni neurologiche.
- **Presenza di condizioni generali di malnutrizione o denutrizione**: cachessia, cicli di chemioterapia, post interventi chirurgici, prevenzione di uno stato ipercatabolico, pazienti con traumi o ustionati gravi, pazienti in terapia intensiva.
- **Anziani e disfagici**.

Attività



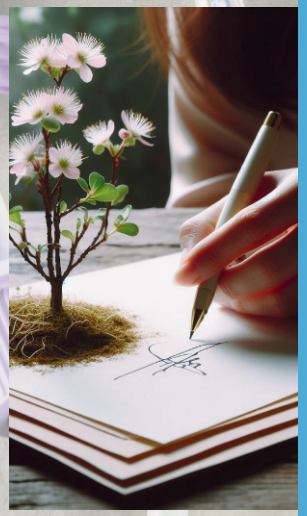

La mission di A.N.N.A. Onlus è creare le condizioni, a tutti i livelli ed in ogni campo, affinché le necessità dei pazienti siano recepite e soddisfatte. A.N.N.A. vuole essere punto di incontro e confronto a 360° sulla nutrizione artificiale attraverso:

- **L'affiancamento** dei pazienti per salvaguardarne i diritti (diritto alla cura all'ottenimento dei presidi, al riconoscimento dell'invalidità).
- **La costruzione di relazioni** per ottenere protocolli condivisi su tutto il territorio nazionale in merito ai percorsi di cura e di assistenza.
- **La collaborazione con le strutture** esistenti per ottimizzare l'assistenza.
- **La cura di un dialogo costante con gli esponenti delle Istituzioni**, con le aziende e con tutti gli stakeholder.
- **L'organizzazione di iniziative** volte alla prevenzione delle patologie legate alla malnutrizione.

Tu puoi

- **Diventare referente di zona o volontario** compilando i moduli sul sito.
- **Iscriverti all'associazione** sul sito associazioneanna.org/associati/.
- **Organizzare eventi**, cene, iniziative per sensibilizzare e far conoscere questa realtà e l'associazione contattando telefonicamente o proponendo la tua idea e la tua disponibilità alla mail: info@associazioneanna.org.
- **Sostenere economicamente le attività**, anche attraverso un piccolo contributo generico o su uno specifico progetto, attraverso una donazione (che potrai scaricare fiscalmente) su www.associazioneanna.org/dona-ora/.
- **Donare con Conto Corrente Bancario** IBAN IT38 Y030 6909 6061 0000 0198 877 c/c 198877 Banca Intesa Sanpaolo.
- **Donare con PayPal** direttamente dal sito.